FERNÁN GÓMEZ
CENTRO CULTURAL DE LA VILLA

NOTA DE PRENSA

La obra se podrá ver en la Sala Guirau del 17 de enero al 26 de febrero de 2017

Estreno de *Tristana* en el Fernán Gómez. Centro Cultural de la Villa

- **Olivia Molina, María Pujalte, Pere Ponce** y **Alejandro Arestegui** forman el elenco de este montaje que se estrenará el 17 de enero de 2017
- **Alberto Castrillo-Ferrer** dirige este montaje de **Benito Pérez Galdós** que se presenta en la versión de **Eduardo Galán**
- Durante esos días el espectador también podrá disfrutar de actividades que se realizarán en torno a la obra y a su autor

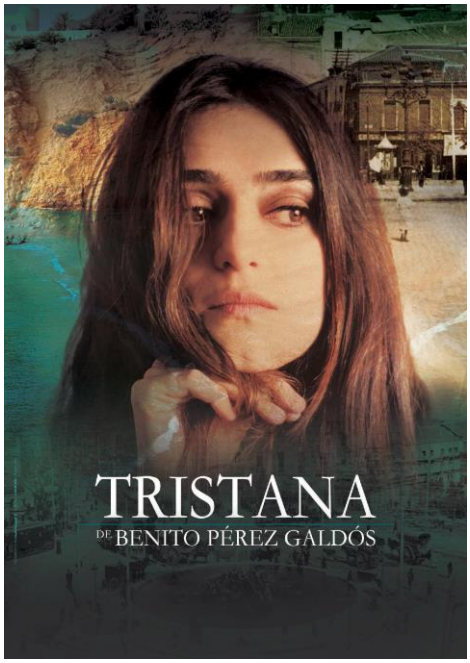

Madrid, 22 dic.-'16

El próximo 17 de enero, el teatro Fernán Gómez. Centro Cultural de la Villa estrenará *Tristana*, Eduardo Galán y Alberto Castrillo-Ferrer llevan a los escenarios esta adaptación de la obra de Benito Pérez Galdós, que mantiene su contemporaneidad y la necesidad de manifestar la lucha de la mujer en su conquista de la independencia. Un montaje actual para una historia adelantada a su tiempo.

El personaje de *Tristana* lo interpreta Olivia Molina, que estará acompañada por María Pujalte como Saturna, Pere Ponce como Don Lope y Alejandro Arestegui poniéndose en la piel Horacio.

La obra trata un tema tan de actualidad como es la igualdad de la mujer en un mundo de hombres, como escribía Pérez Galdós a través de su personaje en la obra: "Ya sé que es difícil eso de ser libre… y honrada. ¿Y de qué vive una mujer no poseyendo rentas? Si nos hiciéramos médicas, abogadas, siquiera boticarias o escribanas, ya que no ministras y senadoras, vamos, podríamos… Yo quiero vivir, ver mundo y enterarme de qué y para qué nos han traído a esta tierra en que estamos. Yo quiero ser vivir y ser libre (…) Quiero ser algo en el mundo, cultivar un arte, vivir de mí misma… Quiero tener una profesión". El personaje de Tristana se convierte en una de las protagonistas femeninas de la literatura de finales del siglo XIX en su lucha por la independencia de la mujer, como también lo fueron Ana Karenina, Nora (*Casa de muñecas*), La señorita Julia, o Madame Bovarie…

Tristana ha sido llevada al cine por Luis Buñuel en 1970. Protagonizada por Fernando Rey en el papel de don Lope y una jovencísima Catherine Deneuve en el papel de Tristana. Fue candidata al Óscar de Hollywood por Mejor Película de habla no inglesa.

La compañía ha comenzado ya los ensayos de la obra en el Fernán Gómez. Centro Cultural de la Villa, obra que se podrá ver en el escenario de la Sala Guirau.

Los medios que quieran realizar entrevistas o grabar imágenes de los ensayos o ir cerrando entrevistas se pueden poner en contacto con prensa del teatro.

SALA GUIRAU

► ***Tristana***

De Benito Pérez Galdós

Del 17 de enero al 26 de febrero de 2017

Contacto prensa teatro:
Mar Montalvillo
Mar.montalvillo@teatrofernangomez.es
626 996 772 / 91 436 25 40 ext. 210