Cierra su gira dentro del ciclo *Pasión por el cabaré* en el teatro de este espacio del Ayuntamiento de Madrid, del 20 al 23 de diciembre

Roma Calderón clausura la gira The Lovers 2017 en el Fernán Gómez

- Roma Calderón ofrece las navidades más canallas en cuatro únicas funciones
- La actriz, cantante, autora, plural y visionaria, encarna la nueva onw-woman-show coronada como la reina del "Nu-Cabare" en español con *The Lovers*

Madrid, 28-nov.-'17

El Fernan Gómez. Centro Cultural de la Villa continúa con el ciclo ***Pasión por el Cabaré*** y en esta ocasión será a Roma Calderon y a su espectáculo ***The Lovers 2017*** lo que podrá ver el público que se acerque a la Sala Jardiel Poncela del 20 al 23 de diciembre.

The Lovers es un "one-woman-show" cabaretero de Roma Calderón, productora, directora, creadora y compositora de este espectáculo, plagado de arte, música, espontaneidad y diversión. Combina humor canalla, música en directo, improvisación y escenas totalmente surrealistas que hacen olvidar que hay más vida fuera de la sala. Un recorrido por la azarosa vida amorosa y sexual de la única y sola protagonista, interpretada por **Roma Calderón,** y aderezada con una marcada estética Pin Up.

The Lovers 2017 es la evolución del espectáculo inicial del espectáculo *The Lovers* que tras nacer en cafés teatro de toda la geografía nacional, tras crecer en teatros (con tres temporadas en los madrileños Nuevo Alcalá, Infanta Isabel y Lara) y - por no contemplar la normalidad ni los cánones que debería seguir una función de cabaret- tras el reconocimiento internacional con actuaciones en certámenes como Festival Internacional de Cabaret de la Ciudad de México o FICMO (festival Internacional de Cabaret Morelos – Cuernavaca. México) cuenta ya con más de 500 representaciones.
Este espectáculo se podrá ver por última vez durante cuatro únicos días en el Fernán Gómez. Centro Cultural de la Villa

Roma Calderón

Con más de 25 años de experiencia, varias compañías a sus espaldas y productora propia, Roma Calderón desarrolla su carrera entre la música, el teatro, la danza y el medio audiovisual. Aborda la escena desde el concepto dirección/creación/interpretación/producción, lo que podríamos denominar como Creación Global.

Licenciada en Arte Dramático por el CAT, además de estar firnada en otras disciplinas artísticas como danza contemporánea, danza vertical, baile de salón, producción de música electrónica o claqué.

Premio a la Mejor Dirección en el V Certamen Nacional de Teatro para Directoras de Escena de la Comunidad de Madrid, Ganadora del Premio Max 2013 a la mejor Coreografía por *Alegría*, nominada en varias ocasiones más a los Premios Max. Nominada a la Mejor Actriz en el Festival de Cine de Málaga, y seleccionada para participar en el pionero Festival Internacional de Cabaret del mundo que se celebra en México.

Ha trabajado a las órdenes de directores como Pedro Costa, Alvaro Pastor, Antonio Naharros, Kits Hilaire o Alvaro Begines, en las películas *Un mundo cuadrado*, *Yo también*, *Saca la plata*, así como en las series *La huella del crimen*, *Cuestión de sexo*, *Los hombres de Paco* o *Allí abajo*, entre otras producciones.

Como directora escénica y coreógrafa trabaja tanto en el medio teatral como en el musical. Y por lo que respecta al ámbito musical, ha colaborado con Mastretta, Watch TV, Chop suey y Javier Escudero asumiendo la dirección musical y composición para piezas de vídeos, cortometrajes y espectáculos teatrales.

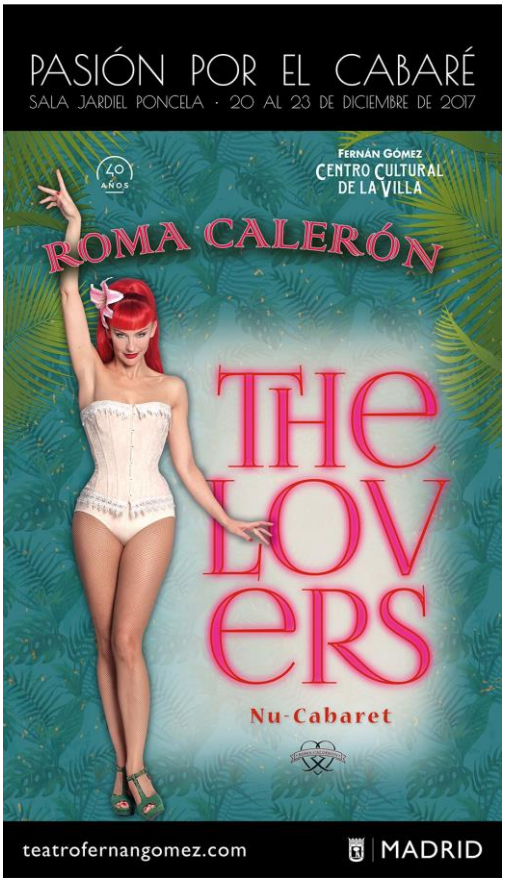

SALA JARDIEL PONCELA

Pasión por el cabaré

► *The Lovers 2017*

Del 20 al 23 de diciembre

Hora: de miércoles a sábado - 20.30 h. / domingos: 19.30 h. Precio: desde 16 euros

Venta anticipada:
http://bit.ly/2iV9NqH

Contacto prensa teatro:
Mar Montalvillo - 626 996 772
Mar.montalvillo@teatrofernangomez.es

Contacto compañía:
Toni Flix / Sara Afonso
toni@toniflix.com / cuentas@toniflix.com
659 04 13 13 / 91 467 2865

Más información
https://www.teatrofernangomez.es/prensa
Descarga de imágenes en alta:
https://www.dropbox.com/sh/h2bqpuyswnvzapa/AAALWj3XmrOEdAI9mWkWUjdHa?dl=0